

GAS PROPANO CANALIZADO

Nuestro **compromiso de servicio** contigo

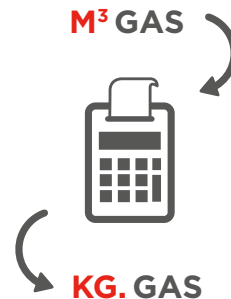

PRIMAGAS

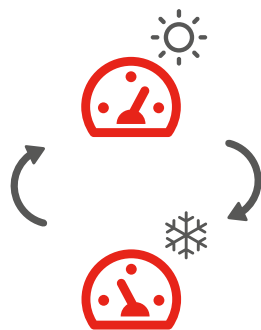
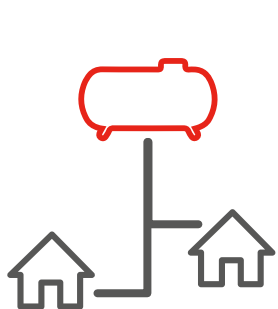

Instalación

Primagas invierte en la **instalación de gas propano** que conecta el depósito de gas con la instalación individual del cliente.

Lectura

Instalamos un **contador para medir tu consumo real de gas**.

Primagas lee los contadores en Marzo y Noviembre, antes y después de invierno. Y si quieres cada mes una lectura real, nos la puedes facilitar antes del día 24 del mes.

Facturación

Pagas cada mes **los kilos de gas consumidos**.

Este consumo se mide en **metros cúbicos** y se factura en **kilos**, aplicando un factor de conversión que marca el organismo competente en cada Comunidad Autónoma.

Factura

En una única factura, todo incluido:

- Consumo realizado en el periodo al precio que marca el **BOE**.
- **Impuestos:** tasa CNE, Impuesto de hidrocarburos e IVA.
- **Término fijo y Servicio Atención Urgencias** regulados por el BOE.
- Alquiler del **contador**.

Comunicación

Nos tienes **a tu disposición en:**

 **Web: Zona clientes**
<http://clientes.primagas.es/webclientes>

 **APP**
Disponible para iOS y Android



 **Teléfono Gratuito**
900 87 87 50

 **Email** hola@primagas.es

 **Whatsapp** 629 313 567